高　校　生　の　部　　2･3･5本目　（第一試合場）

（しかけ）　・　（応じ）

（神大）　松本遥菜　・　栗原　悠

（厚）　紅葉和馬　・（川）　濱田歩武

（湘）　横山彩更　・　柏谷快音

（神大）　中村優太　・　清水臨大朗

（鎌女）　天笠温美　・　奥　可鈴

（1の負応じ）

（神大）　森﨑真央　・　問可竜弘

（鎌女）　池村清美　・　本間絢子

（湘）　鈴木悠斗　・　問可竜弘

（神大）　猿山綾花　・　星野柚菜

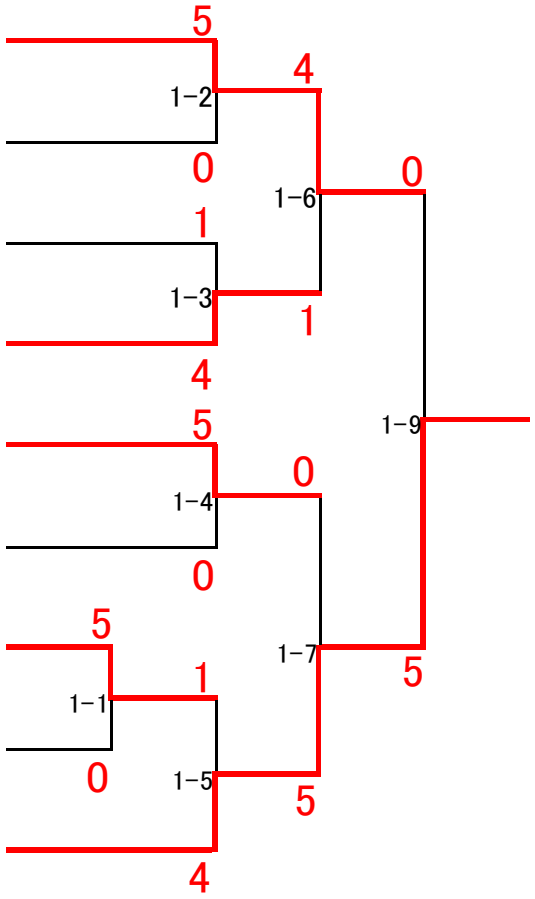

三位決定戦

（神大）中村優太　・　清水臨大朗
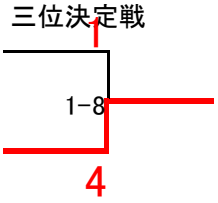
（鎌女）天笠温美　・　奥　可鈴